

Stavební jáma řezy - FÁZE 2

PŘÍČNÝ ŘEZ PODCHODEM
M 1:50

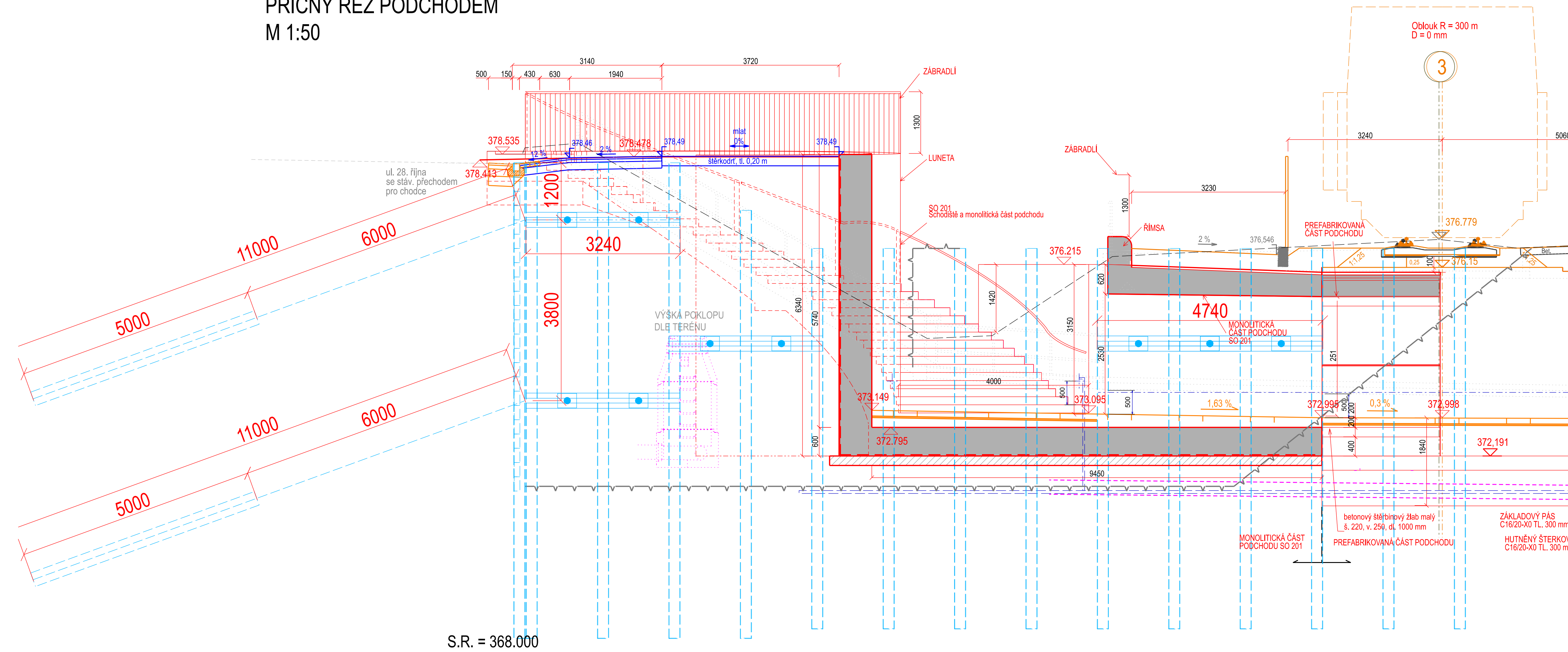

PŘÍČNÝ ŘEZ M1:50
PAŽENÍ MEZI KOLEJÍ Č.1 A Č.2

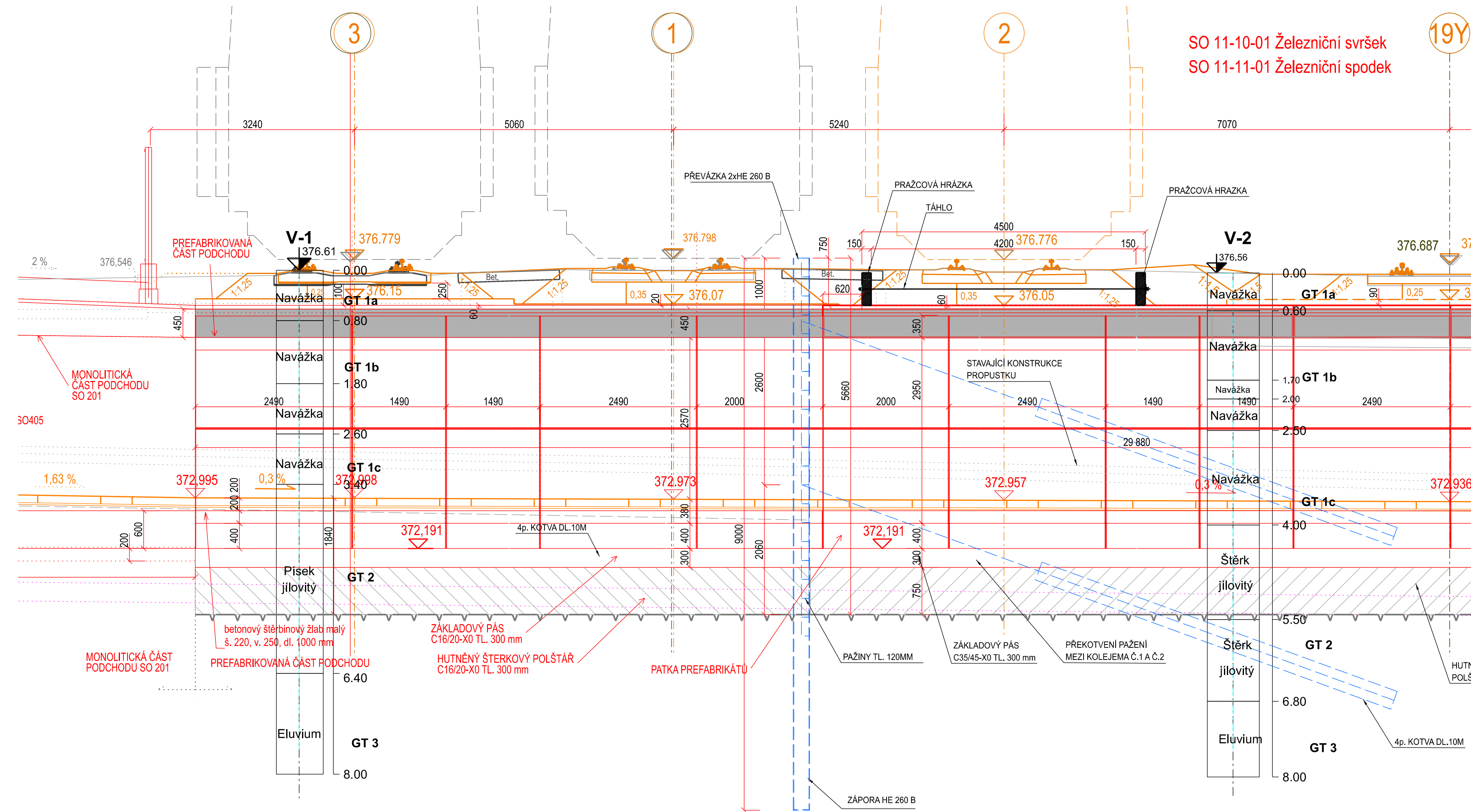

PODÉLNÝ ŘEZ M1:50
PAŽENÍ MEZI KOLEJÍ Č.1 Č.2

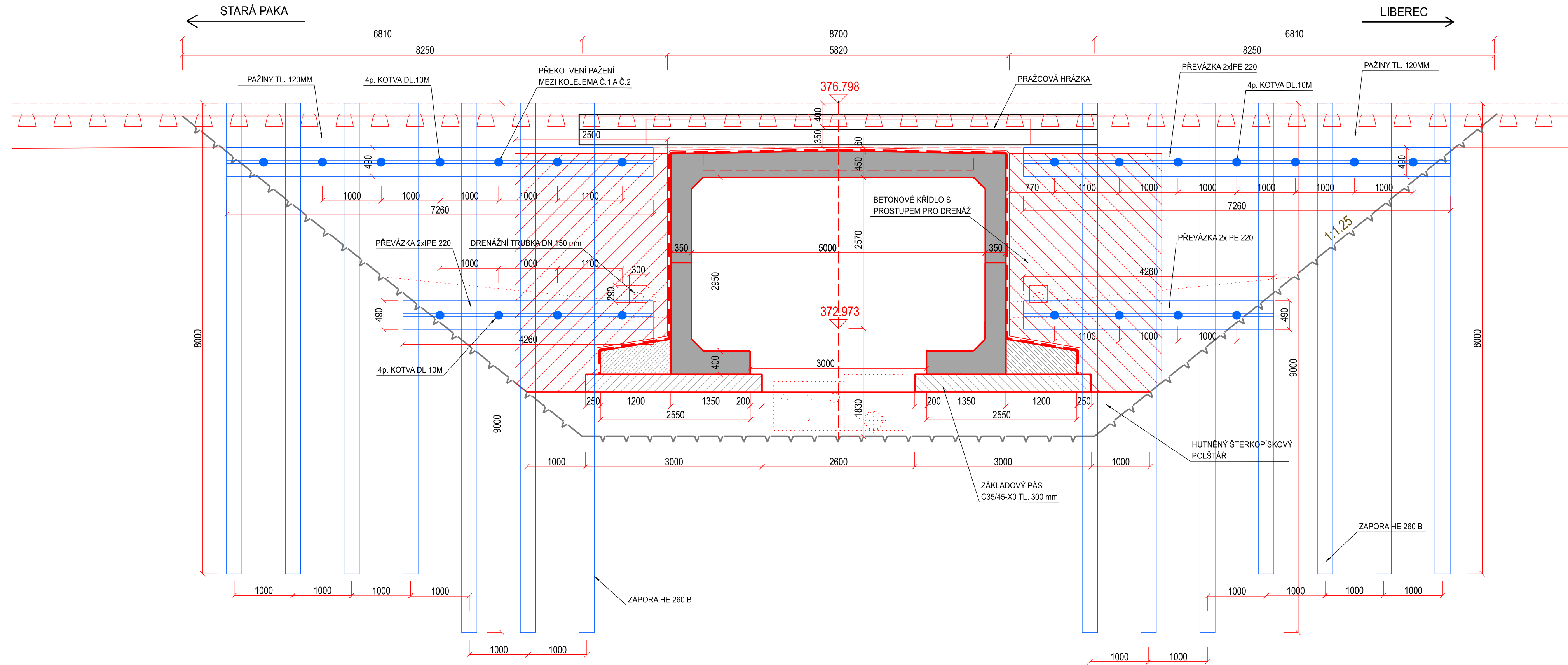

PŘÍČNÝ ŘEZ 5-5
M 1:50

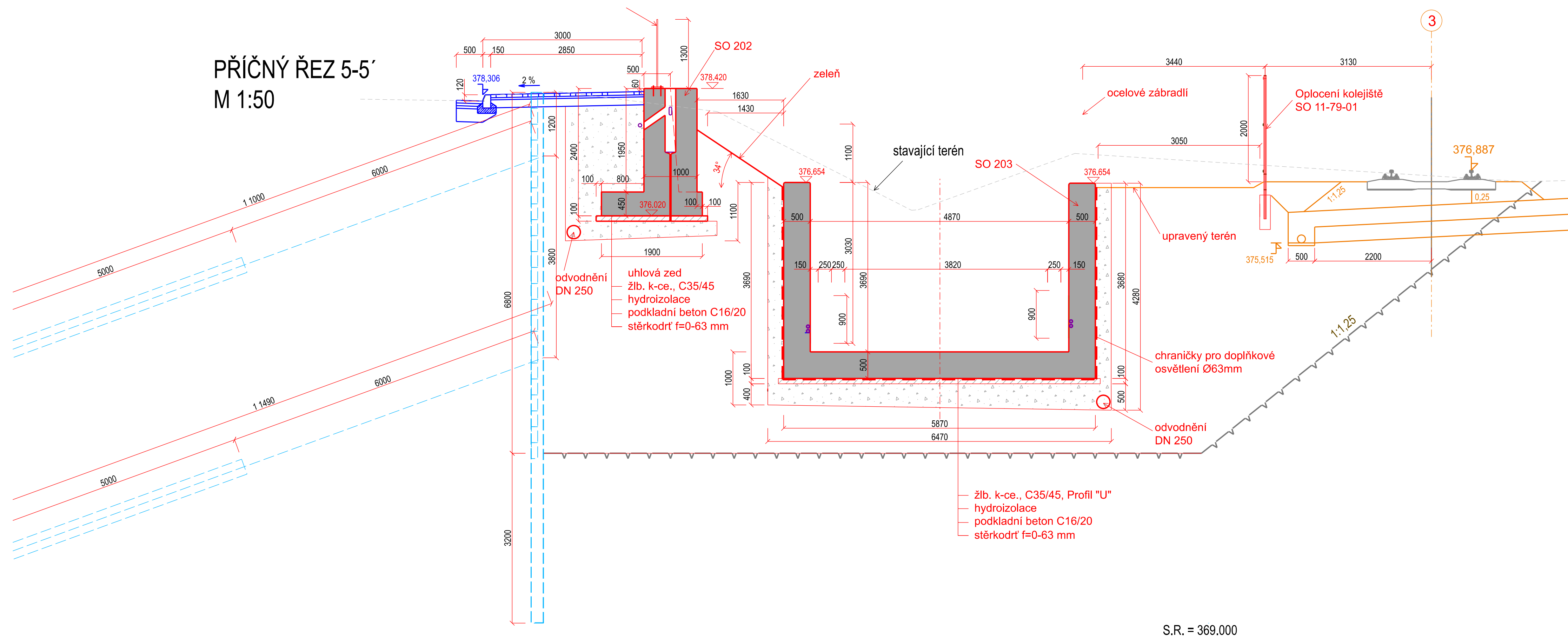

S.R. = 369.000

Zhotovitel		Spořička
 Společnost VALBEK-PRODEX		Valbek Prodex Valběk&Prodex, spol. s r.o., Ruzská cesta 16, 851 01 Bratislava

Číslo záměru	Datum	Podpis
C. změny Zdůvodnění změny		

Investor	<p>SPRÁVA ŽELEZNIC</p>	<p>Správa železnic, státní organizace Lázeňská 1003/7 110 00 Praha 1 – Nové Město</p>
----------	-----------------------------------	----------------------------------------------------------------------------------------------------------------------------

Odpov. projektant stavby	Ing. Aleš Sršen	
Odpov. projektant PŠ, SO, části	Ing. Aleněk Mentik	
Vypracoval	Ing. Miroslav Marek	
Technická kontrola	Ing. Radek Navrátil	

Přestávba propustku v km 159,434 trati Stará Paka - Liberec na podchod **SO 11-21-01** **Propustek v km 159,434 (přestávba na podchod)**

Stavební jáma řezy - FÁZE 2	D.2.1.4.1 15.3
-----------------------------	-----------------------

Zpracovatelské přílohy

Valbak, spol. s r.o. V Gláčuských prostupcích, 100 00 Praha 10 tel.: +420 221 592 265 e-mail: info@valbak.cz	<table border="1" style="width: 100%; border-collapse: collapse;"> <tr> <td style="width: 30%;">Zak. číslo zhotov.</td> <td style="width: 70%;">20PH61013</td> </tr> <tr> <td>Datum</td> <td>11/2021</td> </tr> <tr> <td>Muspa</td> <td>PDPFS</td> </tr> <tr> <td>Stránky</td> <td>1:100</td> </tr> <tr> <td>Část</td> <td>Příloha</td> </tr> </table>	Zak. číslo zhotov.	20PH61013	Datum	11/2021	Muspa	PDPFS	Stránky	1:100	Část	Příloha
Zak. číslo zhotov.	20PH61013										
Datum	11/2021										
Muspa	PDPFS										
Stránky	1:100										
Část	Příloha										